

ESCALA: 1/250

SECTOR ST1 REHABILITACION			
ID.	DESCRIPCION	AREA (m2)	CANTIDAD (ml. pza.)
<b>SUPERFICIES EN PAVIMENTOS A DEMOLER</b>			
RB1-10	DEMOLICION DE BORDILLO	76.41	
cd	CORTE CON DISCO	2.60	
<b>SUPERFICIES EN PAVIMENTOS A RESTAURAR</b>			
AR1-4	NIVELACION Y BOMBEO DE ARCILLA	183.25	
AR5-7	PISO DE ARCILLA	183.00	
AR8-10	CARPETA ASFALTICA 5cm (VER EN PLANO A4.01)	207.31	
CB1-16	COLADO DE BORDILLO	572.62	
CU	CUNETA	6.30	
<b>ELEMENTOS A RETIRAR</b>			
FRONTERA DE PVC DE MEDIA CAÑA		48.97	

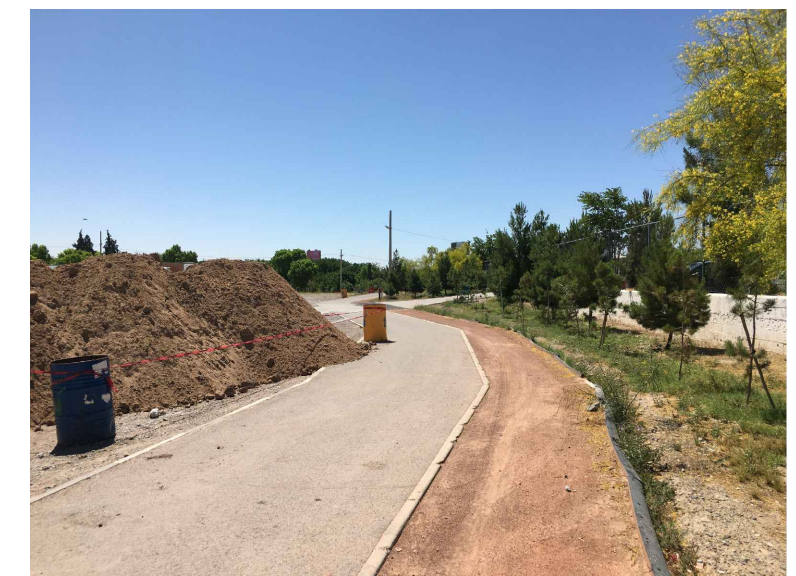

RB, CB1.- RETIRO Y COLADO DE BORDILLO



RB, CB2-4.- RETIRO Y COLADO DE BORDILLO

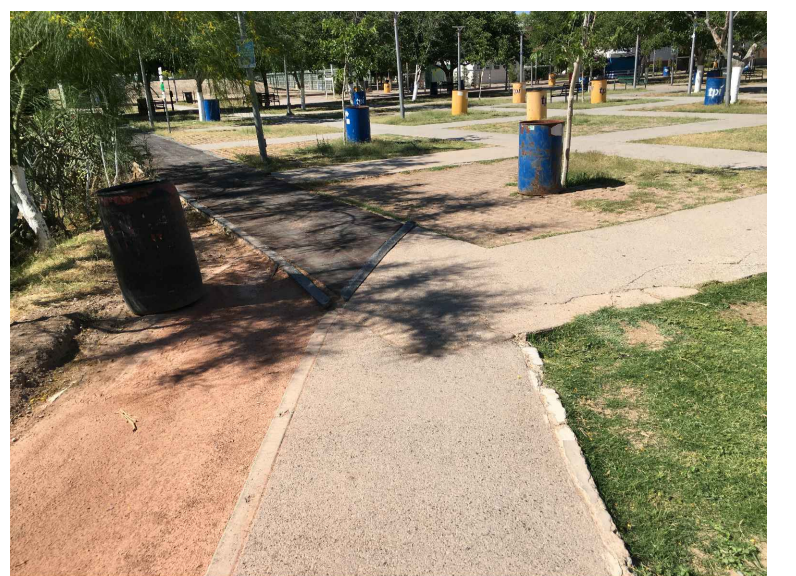

AR7, AR10.-COLCHONETA A RETIRAR



AR7, AR10.-COLCHONETA A RETIRAR



AR7, AR10.-COLCHONETA A RETIRAR

NOTA: VER DEMOLICIONES DE PLAZA CENTRAL Y SECTOR S2B EN PLANOS RH02.19a Y RH02.09a

DIRECTOR RESPONSABLE DE OBRA:  
 NOMBRE DEL PERITO RESPONSABLE DE LA OBRA:  
 CEDIJA PROFESIONAL XXXXXXXX D.E.O. XXXX  
 CORRESPONSABLE ARQUITECTONICO:  
 NOMBRE DEL PERITO CORRESPONSABLE ARQUITECTONICO:  
 CEDIJA PROFESIONAL XXXXXXXX D.E.O. XXXX  
 CORRESPONSABLE ESTRUCTURAL:  
 NOMBRE DEL PERITO RESPONSABLE DE LA ESTRUCTURA:  
 CEDIJA PROFESIONAL XXXXXXXX D.E.O. XXXX  
 PERITO DE INSTALACION ELECTRICA:  
 NOMBRE DEL PERITO DE INSTALACION ELECTRICA:  
 CEDIJA PROFESIONAL XXXXXXXX D.E.O. XXXX  
 PERITO DE INSTALACION DE GAS:  
 NOMBRE DEL PERITO DE INSTALACION DE GAS:  
 CEDIJA PROFESIONAL XXXXXXXX D.E.O. XXXX  
 DESARROLLO URBANO Y ECOLOGIA:  
 JUNTA CENTRAL DE AGUA Y SANEAMIENTO:  
 PROTECCION CIVIL:  
 AUTORIZACION DEL SOLICITANTE:  
 SECRETARIA DE DESARROLLO URBANO Y ECOLOGIA  
 TABLA A.1 DETERMINACION DEL RIESGO DE INCENDIO  
 CONCEPTO RIESGO DE INCENDIO  
 SUPERFICIE CONTIGUA EN m2 ORDINARIO MENOR A 3000 AUTO IGUAL O MAYOR DE 3000  
 POR TANTO, EL RIESGO ES: **ORDINARIO**  
 SUPERFICIES:  
 TERRENO: 226,986.66 m2  
 CONSTRUCCION (EDIFICACION): 000.00 m2  
 CONSTRUCCION (AMPLIACION): 000.00 m2  
 CONSTRUCCION (DEMOLICIONES): 000.00 m2  
 CONSTRUCCION (OBRAS EXTERIORES): 000.00 m2  
 TUBIGACION:  
 PARQUE CENTRAL AV. TECNOLOGICO S/N, 52528 CIUDAD JUAREZ, CHIHUAHUA  
 GEOLOCALIZACION:  
 31° 41' 16.57" N  
 106° 32' 21.82" O  
 ALTITUD 1,134 MSLM  
 REVISO:  
 ARQ. JOSUE ALAN FLORES HERNANDEZ  
 JEFE DEL DEPARTAMENTO DE PROYECTOS  
 COLABORADORES:  
 DIRECTOR GENERAL: PAUL MARIO SANCHEZ GARDUÑO  
 COORDINADOR: PAUL MARIO ALVARO GONZALEZ R.  
 COLABORADORES: PAUL MARIO MORALES FLORES, PAUL JUAN DE DIOS CARRILLO FLORES, ANDREA LOCAL, PAUL MARIO CARBALLO MARQUEZ  
 ESCALA: DIMENSIONES EN METROS  
 FECHA: 13/ Julio/2020 CLAVE:  
 NOMBRE DEL PROYECTO: **PROYECTO EJECUTIVO DE REHABILITACION PARQUE CENTRAL CIUDAD JUAREZ**  
 NOMBRE DEL PLANO: **CICLISTA/TROTAPISTA PONIENTE REHABILITACION SECTOR ST1**  
 No DEL PLANO: **A3.01**  
 REHABILITACION



**SECRETARIA DE COMUNICACIONES Y OBRAS PUBLICAS**  
 DIRECCION DE OBRAS PUBLICAS  
 DEPARTAMENTO DE PROYECTOS

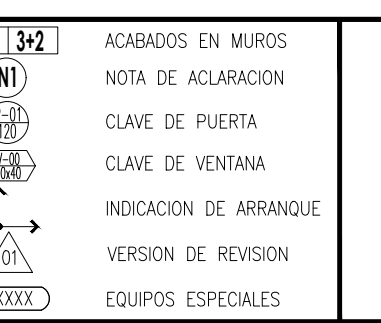
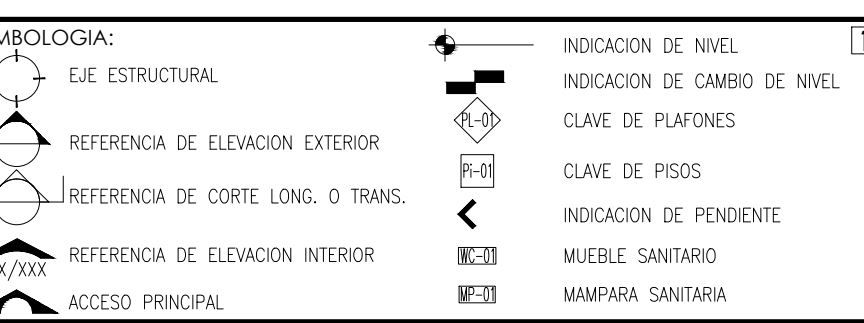
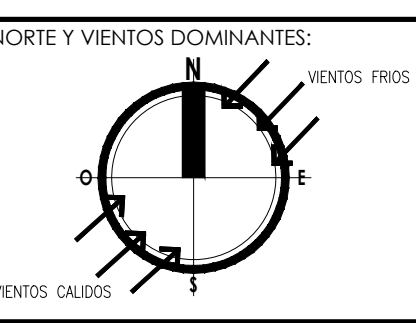

NOTAS GENERALES:  
 1. NO TOMAR MEDIDAS CON ESCALIMETRO, LAS COTAS SIEN AL EJE.  
 2. LAS DIMENSIONES ESPECIFICADAS EN ESTE PLANO ESTAN DADAS EN METROS Y MENOS QUE SE INDIQUE LO CONTRARIO.  
 3. CUALQUIER MODIFICACION A ESTE PLANO DEBERA ESTAR AUTORIZADA POR EL ARQUITECTO DISEÑADOR Y SUS INGENIEROS ESPECIALISTAS.  
 4. LA INFORMACION CONTENIDA EN ESTE PLANO ES PROPIEDAD PRIVADA DE LA SECRETARIA DE COMUNICACIONES Y OBRAS PUBLICAS DEL ESTADO DE CHIHUAHUA (SCOP).

NOTAS ESPECIFICAS:  
 MARCO LEGAL Y NORMATIVO:  
 1.- LA CONSTRUCCION DE ESTE PROYECTO SE HARA BAJO LOS REGLAMENTOS DE CONSTRUCCION DE OBRAS PUBLICAS DEL ESTADO DE CHIHUAHUA POR 2008/2020, AL DECRETO 1171/2011-2012, EL REGLAMENTO DE LA LEY DE OBRAS PUBLICAS FEDERALES 2012-2020, Y EL CATALOGO DE OBRAS PUBLICAS DEL ESTADO DE CHIHUAHUA Y NORMAS SEGUN SEA EL CASO.  
 2.- REGLAMENTO DE CONSTRUCCION Y NORMAS TECNICAS DEL MUNICIPIO DE CIUDAD JUAREZ.  
 3.- PARA PROTECCION CIVIL, SEBENA Y RUTAS DE EVACUACION: NOM-001-SPP-2008, NOM-002-SPPS-2010, NOM-008-SPPS-2008 Y NOM-009-SPPS-2011.  
 4.- MEDICION NACIONAL STANDARD INSTITUTE.  
 5.- AMERICAN INSTITUTE OF STEEL CONSTRUCTION.  
 6.- NORMA OFICIAL MEXICANA PARA INSTALACIONES ELECTRICAS NOM-001-SEDE-2012.  
 7.- NORMA OFICIAL MEXICANA PARA INSTALACIONES HIDROSANTARIAS E2202/2009-2012, PNC EN4711-201-2002.  
 8.- NORMA OFICIAL MEXICANA PARA INSTALACIONES DE GAS NOM-001-SEDE-2004.  
 9.- REGLAMENTO DE ACCESIBILIDAD PARA PERSONAS CON DISCAPACIDAD DEL ESTADO DE CHIHUAHUA.  
 10.- PARA PROTECCION CIVIL, SEBENA Y RUTAS DE EVACUACION: NOM-001-SPPS-2008, NOM-002-SPPS-2010, NOM-008-SPPS-2008 Y NOM-009-SPPS-2011.  
 11.- PARA LAS INSTALACIONES DE AIRE ACONDICIONADO: SHAWN Y ASHRAE 90.1-2016.