

SIMBOLOGÍA

[Symbol]	CONCRETO LAVADO	[Symbol]	ADOQUÍN
[Symbol]	ARCILLA	[Symbol]	ÁREA A DEMOLER O ELEMENTO A RETIRAR
[Symbol]	ÁREA A REHABILITAR O ELEMENTO A RESTAURAR		

SECTOR 3A REHABILITACIÓN

ID.	DESCRIPCIÓN	ÁREA (m2)	CANTIDAD (ml. / pza.)
SUPERFICIES EN MUROS A RESTAURAR			
MP1-4	PINTURA EN APLANADOS DE MURO	197.64	
ELEMENTOS EXISTENTES			
[Symbol]	SENALETICA DE INFORMACION		2
[rd]	PINTURA RAMPA PARA DISCAPACITADOS	40.49	
[pa]	PINTURA EN POSTE DE ALUMBRADO		8
pa	POSTE DE ALUMBRADO		4
be	BEBEDERO		1
bm	BANCA MADERA		7
sc	SOMBRA CUADRADA		2
st	SOMBRA IRREGULAR		7

SECTOR 3A
ESCALA: 1/250



pa.- POSTE DE ALUMBRADO



sc,st.-SOMBRA CUADRADA
SOMBRA TRIANGULAR

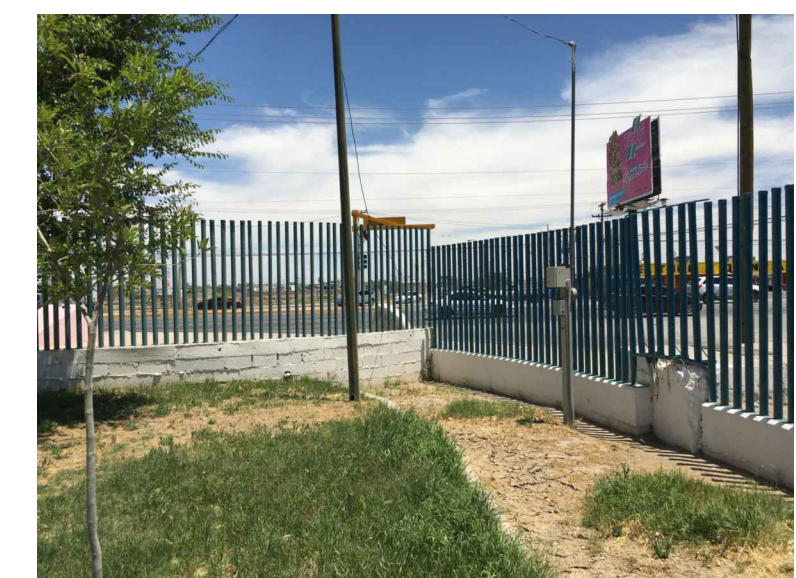

MP2.-PINTURA EN APLANADOS
DE MURO



MP3.-PINTURA EN APLANADOS
DE MURO



MP4.-PINTURA EN APLANADOS
DE MURO

SECRETARÍA DE COMUNICACIONES Y OBRAS PÚBLICAS
DIRECCIÓN DE OBRAS PÚBLICAS
DEPARTAMENTO DE PROYECTOS

Chihuahua GOBIERNO DEL ESTADO
UNIDOS CONVALOR

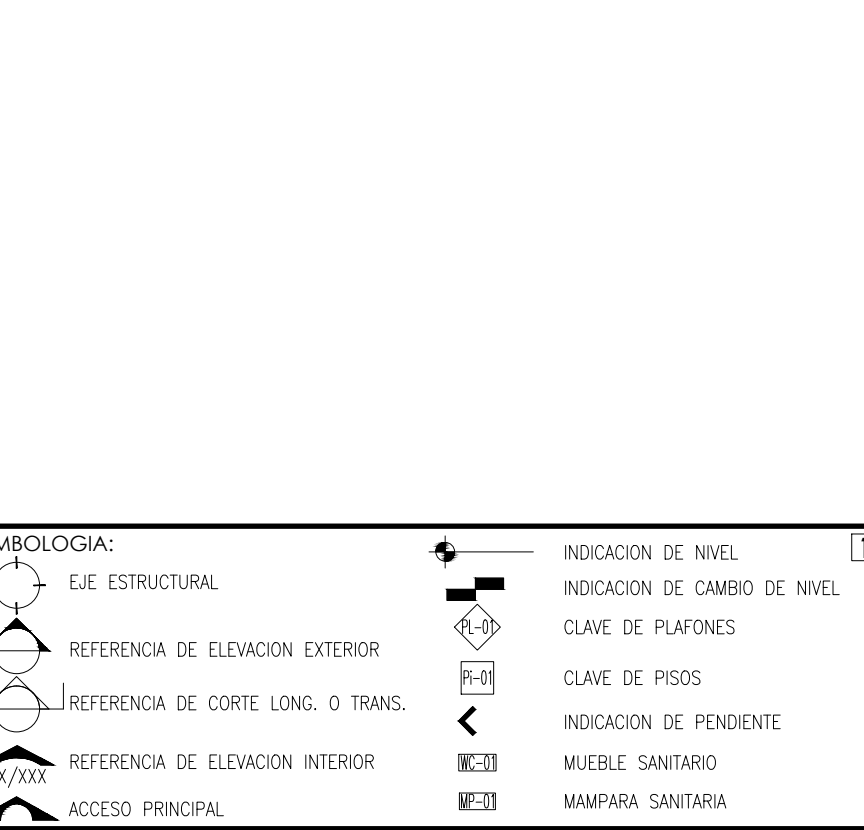

NOTAS GENERALES:

- NO TOMAR MEDIDAS CON ESCALIMETRO, LAS COTAS SON AL OBRERO.
- LAS DIMENSIONES ESPECIFICADAS EN ESTE PLANO ESTAN DADAS EN METROS A MENOS QUE SE INDIQUE LO CONTRARIO.
- CUALQUIER MODIFICACION A ESTE PLANO DEBERA ESTAR AUTORIZADA POR EL ARQUITECTO DISEÑADOR Y SUS INGENIEROS ESPECIALISTAS.
- LA INFORMACION CONTENIDA EN ESTE PLANO ES PROPIEDAD PRIVADA DE LA SECRETARÍA DE COMUNICACIONES Y OBRAS PÚBLICAS DEL ESTADO DE CHIHUAHUA (SCOP).

NOTAS ESPECÍFICAS:

- LA CONSTRUCCIÓN DE ESTE PROYECTO SE HARÁ BAJO LOS REGLAMENTOS DE CONSTRUCCIÓN DE CHIHUAHUA DEL ESTADO DE CHIHUAHUA POR DISPOSICIÓN DEL DECRETO EST. Y LO LEGAL BASADO EN EL REGLAMENTO DE LA LEY DE OBRAS PÚBLICAS FEDERALES 2012-2015, TÍTULO II, SECCIÓN CUARTA, LOS SIGUIENTES:
 - 1.- REGLAMENTO DE CONSTRUCCIÓN Y NORMAS TÉCNICAS DEL MUNICIPIO DE CIUDAD JUÁREZ.
 - 2.- REGLAMENTO DE CONSTRUCCIÓN Y NORMAS TÉCNICAS DEL MUNICIPIO DE CHIHUAHUA.
 - 3.- PARA PROTECCIÓN CIVIL, SEÑALÉTICA Y RUTAS DE EVACUACIÓN: NOM-001-SPP-2006, NOM-002-SPP-2010, NOM-008-SPP-2008 Y NOM-009-SPP-2011.
 - 4.- MEDICIÓN NACIONAL, STANDARD INSTITUTE.
 - 5.- AMERICAN INSTITUTE OF STEEL CONSTRUCTION.
- NORMA OFICIAL MEXICANA PARA INSTALACIONES ELÉCTRICAS NOM-001-SEDE-2012.
- NORMA OFICIAL MEXICANA PARA INSTALACIONES HIDROSANITARIAS ENZU/2-CHAP-2003, INC. ENVI-1-2011-2002.
- NORMA OFICIAL MEXICANA PARA INSTALACIONES DE GAS NOM-001-SEDE-2004.
- REGLAMENTO DE ACCESIBILIDAD PARA PERSONAS CON DISCAPACIDAD DEL ESTADO DE CHIHUAHUA.
- PARA PROTECCIÓN CIVIL, SEÑALÉTICA Y RUTAS DE EVACUACIÓN: NOM-001-SPP-2006, NOM-002-SPP-2010, NOM-008-SPP-2008 Y NOM-009-SPP-2011.
- PARA LAS INSTALACIONES DE AIRE ACONDICIONADO: SHAWN Y ASHRAE 90.1-2016.

MARCO LEGAL Y NORMATIVO:

SECRETARÍA DE DESARROLLO URBANO Y ECOLOGÍA

TABLA A.1 DETERMINACIÓN DEL RIESGO DE INCENDIO

CONCEPTO	RIESGO DE INCENDIO	
	ORDINARIO	AUTO
SUPERFICIE CONSTRUIDA EN m2	Menor a 3,000	Igual o Mayor de 3,000

PORTANTO, EL RIESGO ES: **ORDINARIO**

SUPERFICIES:

- TERRENO: 226,918.66 m2
- CONSTRUCCIÓN (EDIFICACION): 000.00 m2
- CONSTRUCCIÓN (AMPLIACION): 000.00 m2
- CONSTRUCCIÓN (DEMOLICIONES): 000.00 m2
- CONSTRUCCIÓN (OBRAS EXTERIORES): 000.00 m2

TUBIFICACIÓN:

PARQUE CENTRAL AV. TECNOLÓGICO S/N, 25238
CIUDAD JUÁREZ, JUÁREZ, CHIHUAHUA

GEOLOCALIZACIÓN:

31° 41' 16.57" N
106° 28' 21.82" O
ALTITUD 1,134 MSNM

REVISO:

ARQ. JOSUÉ ALAN FLORES HERNÁNDEZ
JEFE DEL DEPARTAMENTO DE PROYECTOS

COLABORADORES:

DIRECTOR GENERAL:
ARQ. MARCO ROBERTO GUARDIOLA
COORDINADOR:
ARQ. MARCO ANTONIO GONZÁLEZ R.
COLABORADORES:
ARQ. JUAN DE DIOS CASTILLO FLORES
ARQUITECTO LOCAL:
ARQ. MARCO CARLOS MORALES

ESCALA: INDICADA
DIMENSIONES: EN METROS

FECHA: 13/Julio/2020
CLAVE:

NOMBRE DEL PROYECTO:
PROYECTO EJECUTIVO DE REHABILITACIÓN PARQUE CENTRAL CIUDAD JUÁREZ

NOMBRE DEL PLANO:
PARQUE PONIENTE DEMOLICIÓN Y REHABILITACIÓN SECTOR 3A

Nº DEL PLANO:
RH02.12
DEMOLICIÓN Y REHABILITACIÓN