

CIMENTACION GRADAS  
ESCALA: 1/50

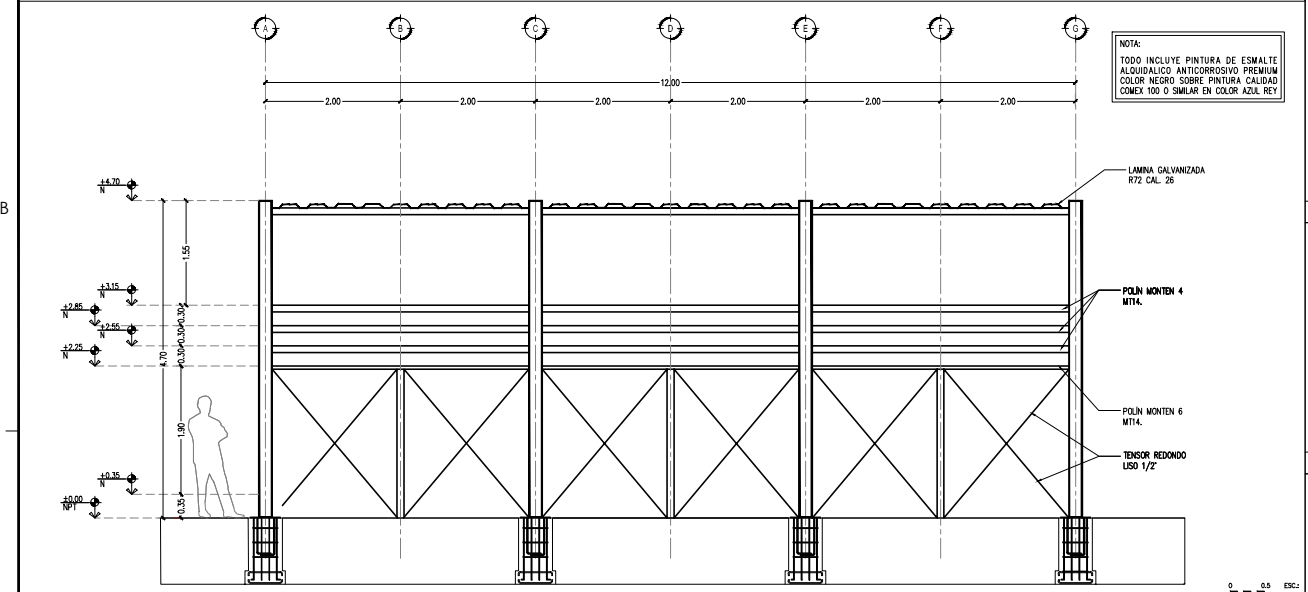

VISTA POSTERIOR EN CORTE  
ESCALA: 1/50

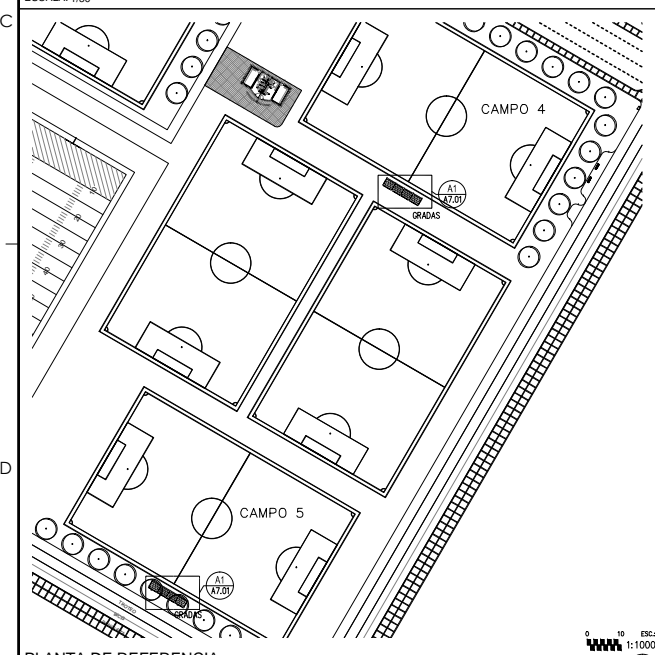

PLANTA DE REFERENCIA  
ESCALA: 1/1000

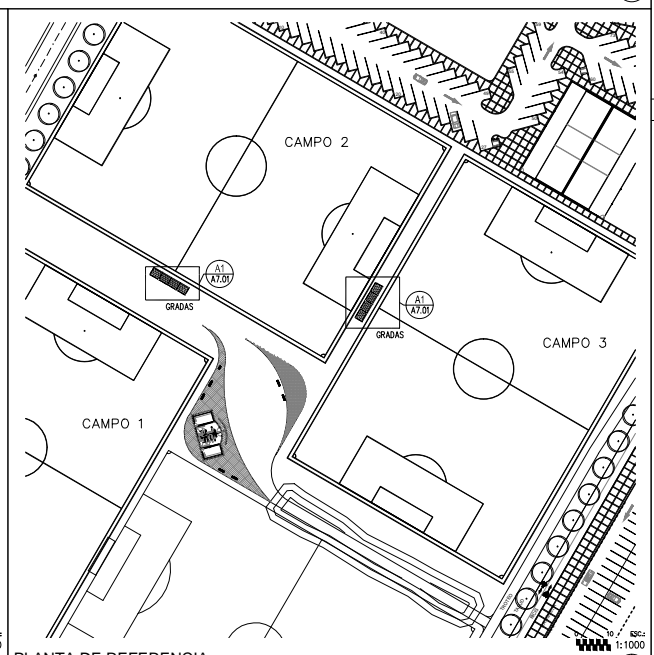

PLANTA DE REFERENCIA  
ESCALA: 1/1000

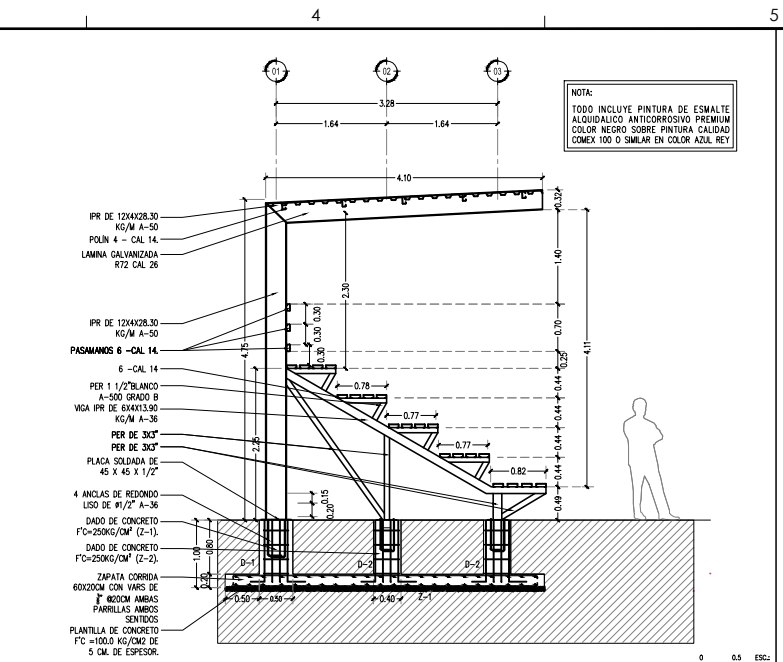

VISTA LATERAL EN CORTE  
ESCALA: 1/50

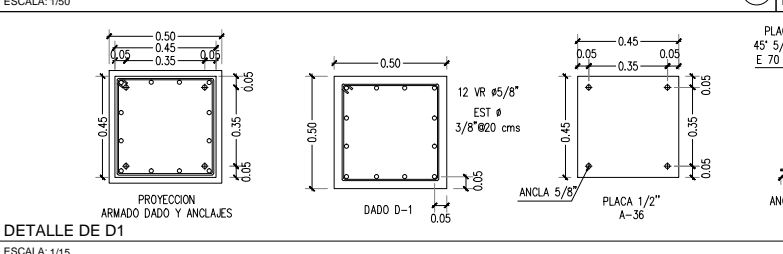

DETALLE DE D1  
ESCALA: 1/15

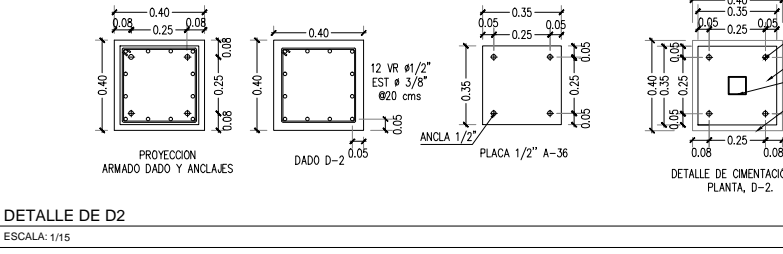

DETALLE DE D2  
ESCALA: 1/15

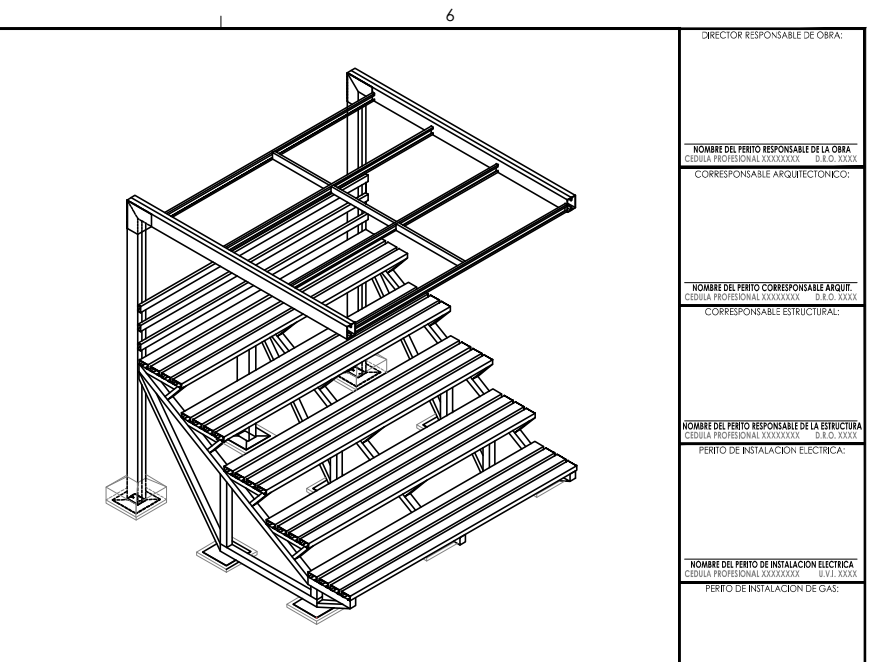

ISOMETRICO  
ESCALA: 1/50

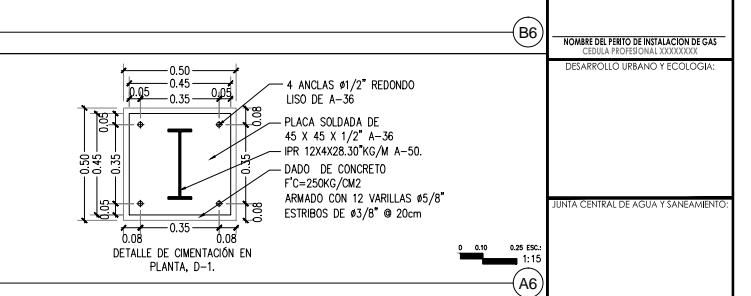

DETALLE DE D1  
ESCALA: 1/30

**SECRETARÍA DE COMUNICACIONES Y OBRAS PÚBLICAS**  
DIRECCIÓN DE OBRAS PÚBLICAS  
DEPARTAMENTO DE PROYECTOS

**NOTAS GENERALES:**

- NO TOMAR MEDIDAS CON ESCALIMETRO, LAS COTAS SEEN AL DIBUJO.
- LAS DIMENSIONES ESPECIFICADAS EN ESTE PLANO ESTAN DADAS EN METROS A MENOS QUE SE INDIQUE LO CONTRARIO.
- CUALQUIER MODIFICACIÓN A ESTE PLANO, DEBERÁ ESTAR AUTORIZADA POR EL ARQUITECTO DISEÑADOR Y SUS INGENIEROS ESPECIALISTAS.
- LA INFORMACIÓN CONTENIDA EN ESTE PLANO ES PROPIEDAD PRIVADA DE LA SECRETARÍA DE COMUNICACIONES Y OBRAS PÚBLICAS DEL ESTADO DE CHIHUAHUA (SCOP).

**NOTAS ESTRUCTURALES:**

- NO TOMAR MEDIDAS CON ESCALIMETRO, LAS COTAS SEEN AL DIBUJO.
- LAS DIMENSIONES ESPECIFICADAS EN ESTE PLANO ESTAN DADAS EN METROS A MENOS QUE SE INDIQUE LO CONTRARIO.
- CUALQUIER MODIFICACIÓN A ESTE PLANO, DEBERÁ ESTAR AUTORIZADA POR EL ARQUITECTO DISEÑADOR Y SUS INGENIEROS ESPECIALISTAS.
- LA INFORMACIÓN CONTENIDA EN ESTE PLANO ES PROPIEDAD PRIVADA DE LA SECRETARÍA DE COMUNICACIONES Y OBRAS PÚBLICAS DEL ESTADO DE CHIHUAHUA (SCOP).

**NOTAS ESPECÍFICAS:**

- DESCRIBIR LA ACABADA PARA LA NOTA ESPECÍFICA.

**MARCO LEGAL Y NORMATIVO:**

- LA CONSTRUCCIÓN DE ESTE PROYECTO SE HA HECHO DE ACUERDO CON LOS REQUERIMIENTOS DE CONSTRUCCIÓN EN OBRAS PÚBLICAS DEL ESTADO DE CHIHUAHUA POR 2009.05.23/IN-41 DECRETO 01 / 00 LP.A. BRIGADO EN EL REGLAMENTO DE LA LEY DE OBRAS PÚBLICAS FEDERALES (DOF-07-2010). TAMBIÉN SE DEBERÁN APLICAR LOS SIGUIENTES REGLAMENTOS Y NORMAS SEAN SEA EL CASO:
  - REGLAMENTO DE CONSTRUCCIÓN Y NORMATIVAS DEL MANIFIESTO CORRESPONDIENTE.
  - AMERICAN INSTITUTE OF STEEL CONSTRUCTION ASD 9TH EDITION.
  - AMERICAN NATIONAL STANDARD INSTITUTE.
  - AMERICAN CONCRETE INSTITUTE (ACI 318-05).
  - AMERICAN INSTITUTE OF STEEL CONSTRUCTION.
- NORMA OFICIAL MEXICANA PARA INSTALACIONES ELÉCTRICAS NOM-001-SEDE-2012.
- NORMA OFICIAL MEXICANA PARA INSTALACIONES HIDROSANITARIAS (CENOS-CENOS-2007, PVC (CENOS)-SEI-2002.
- NORMA OFICIAL MEXICANA PARA INSTALACIONES DE GAS NOM-004-SEDE-2004.
- REGLAMENTO DE ACCESIBILIDAD PARA PERSONAS CON DISCAPACIDAD DEL ESTADO DE CHIHUAHUA.
- PARA PROTECCIÓN CIVIL, SEÑALIZA Y RUTAS DE EVACUACIÓN NOM-001-SEDE-2004, NOM-002-SEDE-2010, NOM-003-SEDE-2008 Y NOM-004-SEDE-2011.
- PARA LAS INSTALACIONES DE AIRE ACONDICIONADO: SANCIA Y ASHRAE 91-2004.

**ESPACIO SIN OCUPAR**  
ESCALA: S/E

**SECRETARÍA DE EDUCACIÓN Y DEPORTE**  
TABLA A.1 DETERMINACIÓN DEL RIESGO DE INCENDIO

RIESGO DE INCENDIO		RIESGO DE INCENDIO	
CONCEPTO	VALOR	VALOR	VALOR
SUPERFICIES:			
TERRENO	000.00 m <sup>2</sup>		
CONSTRUCCIÓN (EDIFICACION)	19 720.00 m <sup>2</sup>		
CONSTRUCCIÓN (AMPLIACION)	000.00 m <sup>2</sup>		
CONSTRUCCIÓN (GRANDUACIONES)	000.00 m <sup>2</sup>		
CONSTRUCCIÓN (OBRAS EXTERIORES)	000.00 m <sup>2</sup>		

FOR TANTO, EL RIESGO ES: **ORDINARIO**

UBICACIÓN:  
BLVD. JOSE PUEBLES MARES, AVALOS, CP. 31074, CHIHUAHUA, CHIH.

COORDINACIONES:  
28° 37' 18.13" N  
106° 01' 03.35" O  
ALTITUD 1 433 METROS

REVISOR:  
ARQ. KARLA ANAHI CORRAL VALVERDE  
JEFA DEL DEPARTAMENTO DE PROYECTOS

COLABORADORES:  
ARQ. KENYA GONZALEZ MONGE

ESCALA:  
INDICADA EN METROS

FECHA:  
ENERO 2023

NOMBRE DEL PROYECTO:  
CONSERVACIÓN Y MANTENIMIENTO DE ILUMINACIÓN GENERAL EN UNIDAD DEPORTIVA SUR EN CHIHUAHUA, CHIH.

NOMBRE DEL PLANO:  
**A7.01a**  
ARQUITECTONICOS

W:\2022\2022-04\03\_07\proyectos\atpaga 1 - campos - subproy\02\_arquitectonico\0222\_040.a7\_01\_gradas.dwg