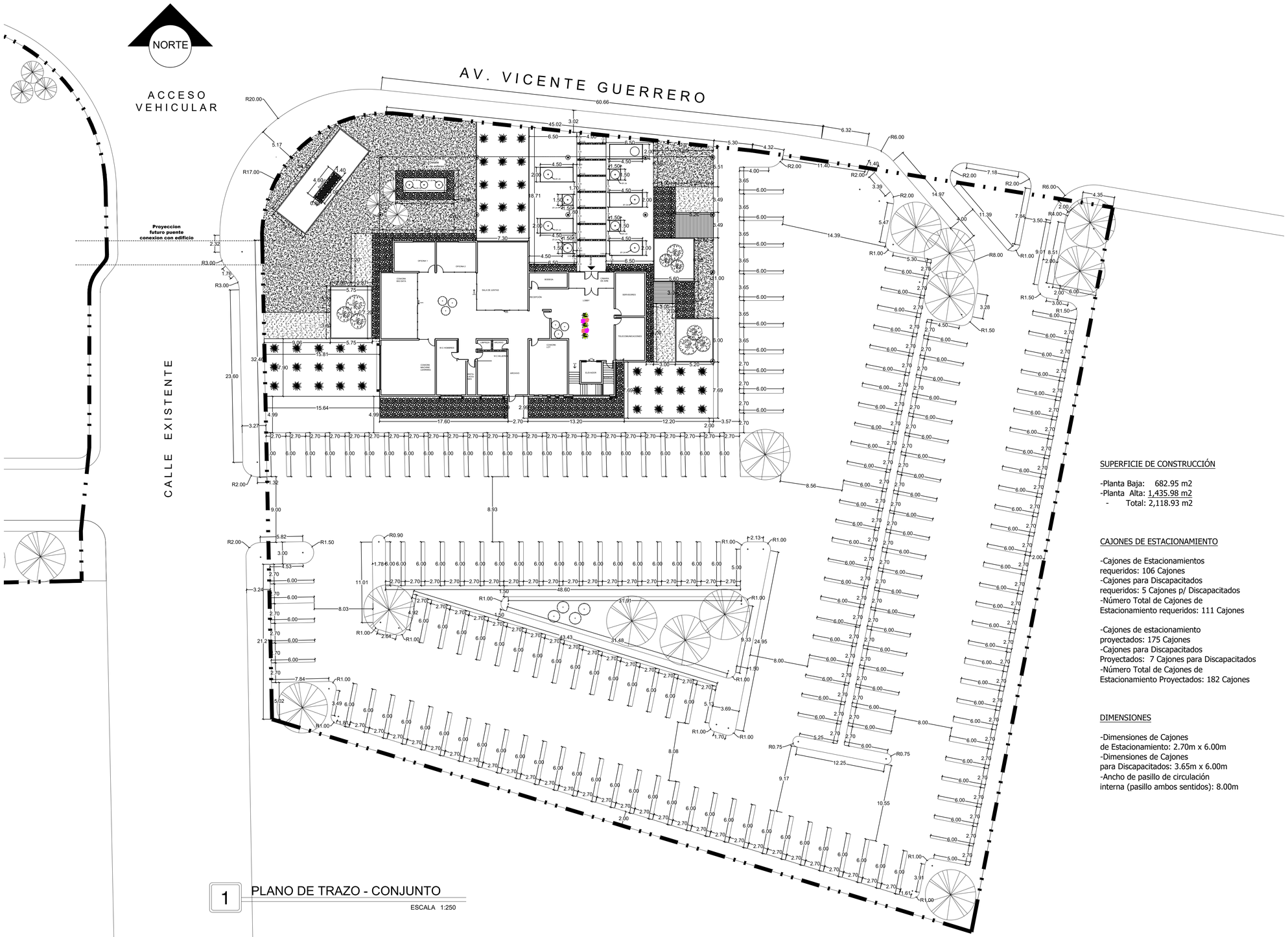

1 PLANO DE TRAZO - CONJUNTO

ESCALA 1:250

SUPERFICIE DE CONSTRUCCIÓN

-Planta Baja: 682.95 m2
-Planta Alta: 1,435.98 m2
- Total: 2,118.93 m2

CAJONES DE ESTACIONAMIENTO

-Cajones de Estacionamientos requeridos: 106 Cajones
-Cajones para Discapacitados requeridos: 5 Cajones p/ Discapacitados
-Número Total de Cajones de Estacionamiento requeridos: 111 Cajones

-Cajones de estacionamiento proyectados: 175 Cajones
-Cajones para Discapacitados Proyectados: 7 Cajones para Discapacitados
-Número Total de Cajones de Estacionamiento Proyectados: 182 Cajones

DIMENSIONES

-Dimensiones de Cajones de Estacionamiento: 2.70m x 6.00m
-Dimensiones de Cajones para Discapacitados: 3.65m x 6.00m
-Ancho de pasillo de circulación interna (pasillo ambos sentidos): 8.00m

Chihuahua GOBIERNO DEL ESTADO

Chihuahua AMANECE PARA TODOS

SECRETARÍA DE COMUNICACIONES Y OBRAS PÚBLICAS

SUBSECRETARÍA DE OBRAS PÚBLICAS DE LA FRONTERA

NORTE Y VIENTOS DOMINANTES:

SIMBOLOGIA:

- EJE ESTRUCTURAL
- REFERENCIA DE ELEVACION EXTERIOR
- REFERENCIA DE CORTE LONG. O TRANS.
- ACCESO PRINCIPAL
- NIVEL DE PISO TERMINADO
- NIVEL SUPERIOR DE LOSA
- NIVEL DE ENTREPISO
- NIVEL INFERIOR DE PLAFON
- NIVEL DE PRETIL
- INDICACION DE PENDIENTE
- ACABADOS EN MUROS
- CLAVE DE PUERTA
- CLAVE DE VENTANA Y CANCELERIAS
- NOTA DE ACLARACION

NOTAS ESTRUCTURALES:

1. PARA ELEMENTOS ESTRUCTURALES, UTILIZAR AL MENOS CONCRETO f'c=250 kg/cm2. SALVO QUE SE INDIQUE LO CONTRARIO.
2. ACERO REFUERZO fy=4,200 kg/cm2.
3. NO SE DEBERA TRASLAPAR EL ACERO DE REFUERZO MAS DEL 33% EN UNA MISMA SECCION.

TABLA DE VARILLAS

Lt = LONGITUD DE TRASLAPE

VARILLAS	ø	Lt (Cms)
3	3/8"	50.0
4	1/2"	65.0
5	5/8"	80.0
6	3/4"	95.0
8	1"	155.0

NOTAS GENERALES:

1. NO TOMAR MEDIDAS CON ESCALIMETRO, LAS COTAS RIGEN AL DIBUJO.
2. LAS DIMENSIONES ESPECIFICADAS EN ESTE PLANO ESTAN DADAS EN METROS A MENOS QUE SE INDIQUE LO CONTRARIO.
3. CUALQUIER MODIFICACION A ESTE PLANO, DEBERA ESTAR AUTORIZADA POR EL ARQUITECTO DISEÑADOR Y SUS INGENIEROS ESPECIALISTAS.
4. LA INFORMACION CONTENIDA EN ESTE PLANO ES PROPIEDAD PRIVADA DE LA SECRETARIA DE COMUNICACIONES Y OBRAS PUBLICAS DEL ESTADO DE CHIHUAHUA (SCOP).

NOTAS ESPECIFICAS:

MARCO LEGAL Y NORMATIVO:

1.- LA CONSTRUCCION DE ESTE PROYECTO SE HARA BAJO LOS REQUIMENTOS DE CONSTRUCCION DE OBRA PUBLICA DEL ESTADO DE CHIHUAHUA POE 2009.05.23/No. 41 DECRETO 671 / DO LP.O. BASADO EN EL REGLAMENTO DE LA LEY DE OBRAS PUBLICAS FEDERALES DOF-07-2010; TAMBIEN, SE DEBERAN ACATAR LOS SIGUIENTES REGLAMENTOS Y NORMAS SEGUN SEA EL CASO:

1.- REGLAMENTO DE CONSTRUCCION Y NOMAS TECNICAS DEL MUNICIPIO CORRESPONDIENTE.
2.- AMERICAN INSTITUTE OF STEEL CONSTRUCTION ASD 9TH EDITION.
3.- AMERICAN NATIONAL STANDARD INSTITUTE.
4.- AMERICAN CONCRETE INSTITUTE (ACI 318-05).
5.- AMERICAN INSTITUTE OF STEEL CONSTRUCTION.
6.- NORMA OFICIAL MEXICANA PARA INSTALACIONES ELECTRICAS NOM-001-SEDE-2012.
7.- NORMA OFICIAL MEXICANA PARA INSTALACIONES HIDROSANITARIAS E228/2-CNCP-2007, PVC E145/1-SCFI-2002.
8.- NORMA OFICIAL MEXICANA PARA INSTALACIONES DE GAS NOM-004-SEDG-2004.
9.- REGLAMENTO DE ACCESIBILIDAD PARA PERSONAS CON DISCAPACIDAD DEL ESTADO DE CHIHUAHUA.
10.- PARA PROTECCION CIVIL, SEÑALETICA Y RUTAS DE EVACUACION NOM-001-STPS-2008, NOM-002-STPS-2010, NOM-026-STPS-2008 Y NOM-029-STPS-2011.
11.- PARA LAS INSTALACIONES DE AIRE ACONDICIONADO: SMACNA Y ASHRAE 90.1-2016.

DIRECTOR RESPONSABLE DE OBRA:

NOMBRE DEL PERITO RESPONSABLE DE LA OBRA
CEDULA PROFESIONAL XXXXXXXX D.R.O. XXXX

CORRESPONSABLE ARQUITECTONICO:

NOMBRE DEL PERITO CORRESPONSABLE ARQUIT.
CEDULA PROFESIONAL XXXXXXXX D.R.O. XXXX

CORRESPONSABLE ESTRUCTURAL:

NOMBRE DEL PERITO RESPONSABLE DE LA ESTRUCTURA
CEDULA PROFESIONAL XXXXXXXX D.R.O. XXXX

PERITO DE INSTALACION ELECTRICA:

NOMBRE DEL PERITO DE INSTALACION ELECTRICA
CEDULA PROFESIONAL XXXXXXXX U.V.I. XXXX

PERITO DE INSTALACION DE GAS:

NOMBRE DEL PERITO DE INSTALACION DE GAS
CEDULA PROFESIONAL XXXXXXXX

DESARROLLO URBANO Y ECOLOGIA:

JUNTA CENTRAL DE AGUA Y SANEAMIENTO:

PROTECCION CIVIL:

AUTORIZACIÓN DEL SOLICITANTE:

SUPERFICIES:
TERRENO:
PLANTA BAJA:
PLANTA ALTA:

UBICACION:
Avenida Vicente Guerrero S/N
Col. Alameda , Cd. Juárez, Chih.

GEOLOCALIZACION:

REVISO:

COLABORADORES:

ESCALA:	DIMENSIONES:
FECHA:	CLAVE:

NOMBRE DEL PROYECTO:

CENTRO DE INTELIGENCIA ARTIFICIAL

NOMBRE DEL PLANO:

PLANO DE TRAZO DE CONJUNTO

No DEL PLANO:

A-03