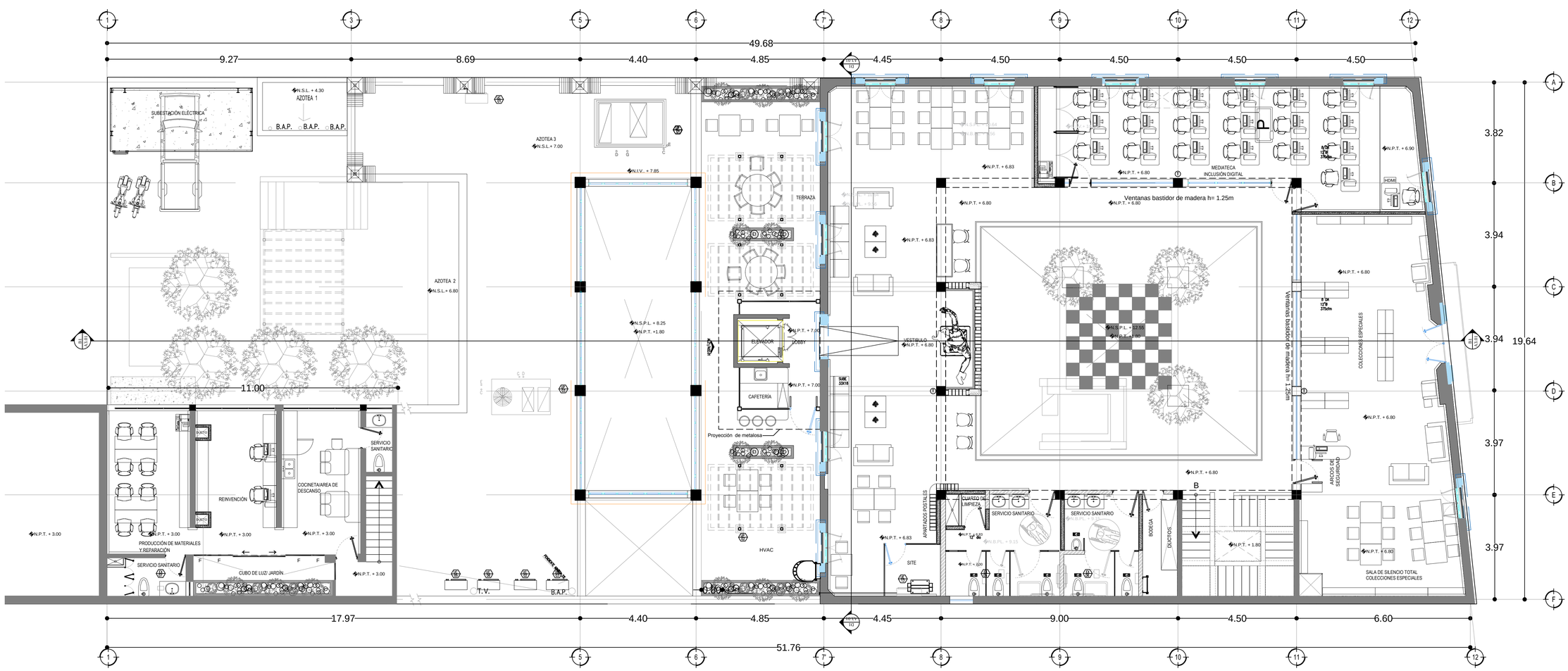

UBICACION DE EQUIPOS NIVEL 1

ESCALA: 1/75

SIMBOLOGIA

- UP — UNIDAD PAQUETE DE REFRIGERACION
- EX — EXTRACTOR CENTRIFUGO CON DESCARGA VERTICAL
- EX — EXTRACTOR AXIAL EN MURO
- UC — UNIDAD CONDENSADORA
- EE — ENFRIADOR EVAPORATIVO INDUSTRIAL
- UE — EVAPORADOR MINISPLIT PISO TECHO
- UE — EVAPORADOR MINISPLIT MURO ALTO
- A — ALIMENTACION DE AGUA
- G — ALIMENTACION DE GAS
- E — ALIMENTACION ELECTRICA
- C — CONTROL

DETALLES DE SIMBOLOGÍA

ESCALA: S/E

D1

Chihuahua GOBIERNO DEL ESTADO

UNIDOS con VALOR

SECRETARÍA DE COMUNICACIONES Y OBRAS PÚBLICAS

DIRECCIÓN DE OBRAS PUBLICAS

DEPARTAMENTO DE PROYECTOS

NORTE Y VIENTOS DOMINANTES:

SIMBOLOGIA:

- EJE ESTRUCTURAL
- REFERENCIA DE ELEVACION EXTERIOR
- REFERENCIA DE CORTE LONG. O TRANS.
- XX/XXX — REFERENCIA DE ELEVACION INTERIOR
- ACCESO PRINCIPAL
- INDICACION DE NIVEL
- INDICACION DE CAMBIO DE NIVEL
- CLAVE DE PLAFONES
- CLAVE DE PISOS
- INDICACION DE PENDIENTE
- MC-31 — MUEBLE SANITARIO
- MP-31 — MAMPARA SANITARIA
- 1 3 3+2 — ACABADOS EN MUROS
- N1 — NOTA DE ACLARACION
- CLAVE DE PUERTA
- CLAVE DE VENTANA
- INDICACION DE ARRANQUE
- 01 — VERSION DE REVISION
- XXXXX — EQUIPOS ESPECIALES

NOTAS ESTRUCTURALES:

1. PARA ELEMENTOS ESTRUCTURALES, UTILIZAR AL MENOS CONCRETO f'c=250 kg/cm2, SALVO QUE SE INDIQUE LO CONTRARIO. CAPITULO 19 REGLAMENTO ACI, TABLAS 19.2.1, 19.3.1 Y APENDICE B.
2. ACERO REFUERZO f'y=4,200 kg/cm2.
3. NO SE DEBERA TRASLAPAR EL ACERO DE REFUERZO MAS DEL 33% EN UNA MISMA SECCION.

TABLA DE VARILLAS

Lt = LONGITUD DE TRASLAPE

VARILLAS	ø	Lt (Cms)
3	3/8"	50.0
4	1/2"	65.0
5	5/8"	80.0
6	3/4"	95.0
8	1"	155.0

NOTAS GENERALES:

1. NO TOMAR MEDIDAS CON ESCALIMETRO, LAS COTAS RIGEN AL DIBUJO.
2. LAS DIMENSIONES ESPECIFICADAS EN ESTE PLANO ESTAN DADAS EN METROS A MENOS QUE SE INDIQUE LO CONTRARIO.
3. CUALQUIER MODIFICACION A ESTE PLANO, DEBERA ESTAR AUTORIZADA POR EL ARQUITECTO DISEÑADOR Y SUS INGENIEROS ESPECIALISTAS.
4. LA INFORMACION CONTENIDA EN ESTE PLANO ES PROPIEDAD PRIVADA DE LA SECRETARIA DE COMUNICACIONES Y OBRAS PUBLICAS DEL ESTADO DE CHIHUAHUA (SCOP).

NOTAS ESPECIFICAS:

MARCO LEGAL Y NORMATIVO:

*.- LA CONSTRUCCION DE ESTE PROYECTO SE HARA BAJO LOS REGLAMENTOS DE CONSTRUCCION DE OBRA PUBLICA DEL ESTADO DE CHIHUAHUA POE 2009.05.23/No. 41 DECRETO 671 / 00 LP.O. BASADO EN EL REGLAMENTO DE LA LEY DE OBRAS PUBLICAS FEDERALES DOF-07-2010; TAMBIEN, SE DEBERAN ACATAR LOS SIGUIENTES REGLAMENTOS Y NORMAS SEGUN SEA EL CASO:

1.- REGLAMENTO DE CONSTRUCCION Y NORMAS TECNICAS DEL MUNICIPIO CORRESPONDIENTE.
2.- AMERICAN INSTITUTE OF STEEL CONSTRUCTION ASD 9TH EDITION.
3.- AMERICAN NATIONAL STANDARD INSTITUTE.
4.- AMERICAN CONCRETE INSTITUTE (ACI 318-05).
5.- AMERICAN INSTITUTE OF STEEL CONSTRUCTION.
6.- NORMA OFICIAL MEXICANA PARA INSTALACIONES ELECTRICAS NOM-001-SEDE-2012.
7.- NORMA OFICIAL MEXICANA PARA INSTALACIONES HIDROSANITARIAS E230/Z-CNCP-2007. PVC E140/1-GOT-2002.
8.- NORMA OFICIAL MEXICANA PARA INSTALACIONES DE GAS NOM-004-SEDG-2002.
9.- REGLAMENTO DE ACCESIBILIDAD PARA PERSONAS CON DISCAPACIDAD DEL ESTADO DE CHIHUAHUA.
10.- PARA PROTECCION CIVIL, SEÑALÉTICA Y RUTAS DE EVACUACION NOM-001-STPS-2008, NOM-002-STPS-2010, NOM-026-STPS-2008 Y NOM-028-STPS-2011.
11.- PARA LAS INSTALACIONES DE AIRE ACONDICIONADO: SMACNA Y ASHRAE 90.1-2016.

DIRECTOR RESPONSABLE DE OBRA:

ARQ. GASTÓN RENÉ FOURZÁN FIERRO
CÉDULA PROFESIONAL 3472853

CORRESPONSABLE ARQUITECTONICO:

ARQ. GASTÓN RENÉ FOURZÁN FIERRO
CÉDULA PROFESIONAL 3472853

CORRESPONSABLE ESTRUCTURAL:

ING. OSCAR RAFAEL RUIZ MEDINA
CEDULA PROFESIONAL 8656616 FIR. ESTR. 176218-5-VIII

PERITO DE INSTALACION ELECTRICA:

ING. AARON ARRAS PEREZ
CEDULA PROFESIONAL 2032401

PERITO DE INSTALACION DE GAS:

NOMBRE DEL PERITO DE INSTALACION DE GAS
CEDULA PROFESIONAL XXXXXXXX

DESARROLLO URBANO Y ECOLOGIA:

JUNTA CENTRAL DE AGUA Y SANEAMIENTO:

PROTECCION CIVIL:

AUTORIZACIÓN DEL SOLICITANTE:

SUBSECRETARIA DE OBRAS PÚBLICAS DE LA FRONTERA

TABLA A.1 DETERMINACION DEL RIESGO DE INCENDIO

CONCEPTO	RIESGO DE INCENDIO	
	ORDINARIO	ALTO
SUPERFICE CONSTRUIDA EN m2	MENOR A 3,000	IGUAL O MAYOR DE 3,000

POR TANTO, EL RIESGO ES: **ORDINARIO**

ESC.: 1:75

C1

SUPERFICIES:

TERRENO:	1053.04 m2
CONSTRUCCION (EDIFICACION):	1,698.90 m2
CONSTRUCCION (AMPLIACION)	000.00 m2
CONSTRUCCION (DEMOLICIONES):	000.00 m2
CONSTRUCCION (OBRAS EXTERIORES):	185.23m2

UBICACION:

AV. LERDO SUR 205, CENTRO, 32001 CIUDAD JUÁREZ, CHIH.

GEOLOCALIZACION:

31° 44' 17.08" N
106° 28' 53.96" O
ALTITUD 1,120 MSNM

REVISO:

MTRO. ARTURO MARRUFO MELENDEZ
JEFE DEL DEPARTAMENTO DE PROYECTOS

COLABORADORES:

ARQ. AURA LUZ MAYNEZ SIGUERA ARQ. MARLIN NIVAREZ ARIAS
ARQ. MIREYA A. CASAS JUMAZA ARQ. JONATHAN MARQUEZ DIAZ
ARQ. ALEXIS PEREDA CHÁVEZ

ESCALA:	DIMENSIONES:
INDICADA	EN METROS
FECHA: 29-ABRIL-2020	CLAVE:

NOMBRE DEL PROYECTO:

PROYECTO EJECUTIVO PARA ADECUACIÓN DEL EDIFICIO DE CORREOS A USO DE BIBLIOTECA PÚBLICA EN CD. JUÁREZ, CHIH.

NOMBRE DEL PLANO:

UBICACION DE EQUIPOS NIVEL 1

NO DEL PLANO:

AA.06-5

AIRE ACONDICIONADO