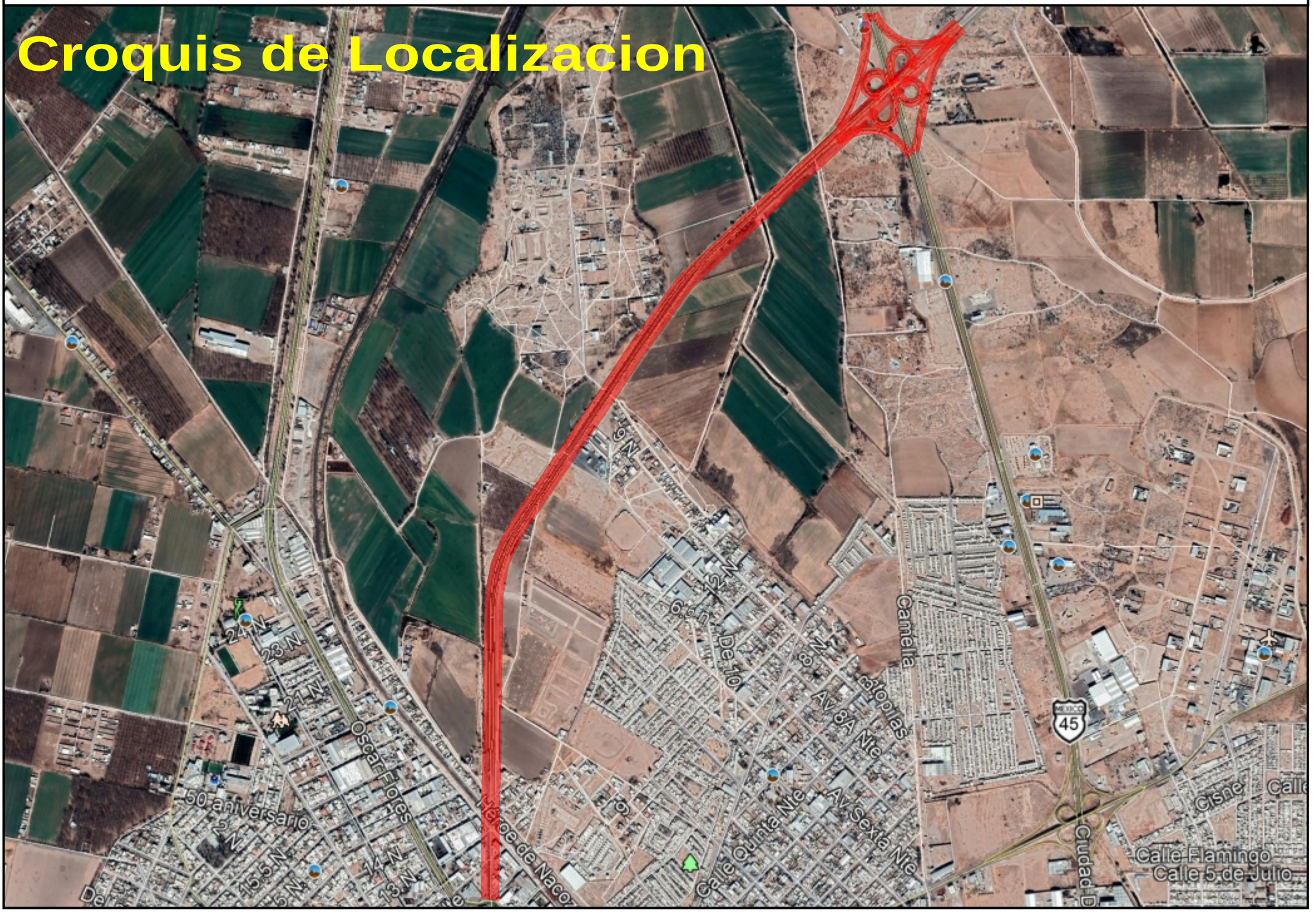Pavimentación del Acceso Norte y Rehabilitacion de las Gasas del Distribuidor Vial Sobre la Carretera 45 E.C. Km 141+325 (Jimenez - Chihuahua) en Ciudad Delicias, Municipio de Delicias, Chih.
SCOP LPN-020-2021